

Legenda

- ▨ Aree Attesa
- ▭ Sezioni censuarie

Grafico sul numero di edifici che subiscono differenti tipologie di danni per sisma 11

Livello di danno

- D0 - Nessun danno
- D1 - Danno trascurabile
- D2 - Danno moderato
- D3 - Danno grave
- D4 - Crollo parziale
- D5 - Crollo

Sistema di riferimento
EPSG 32633: WGS84 / UTM Zone 33 N

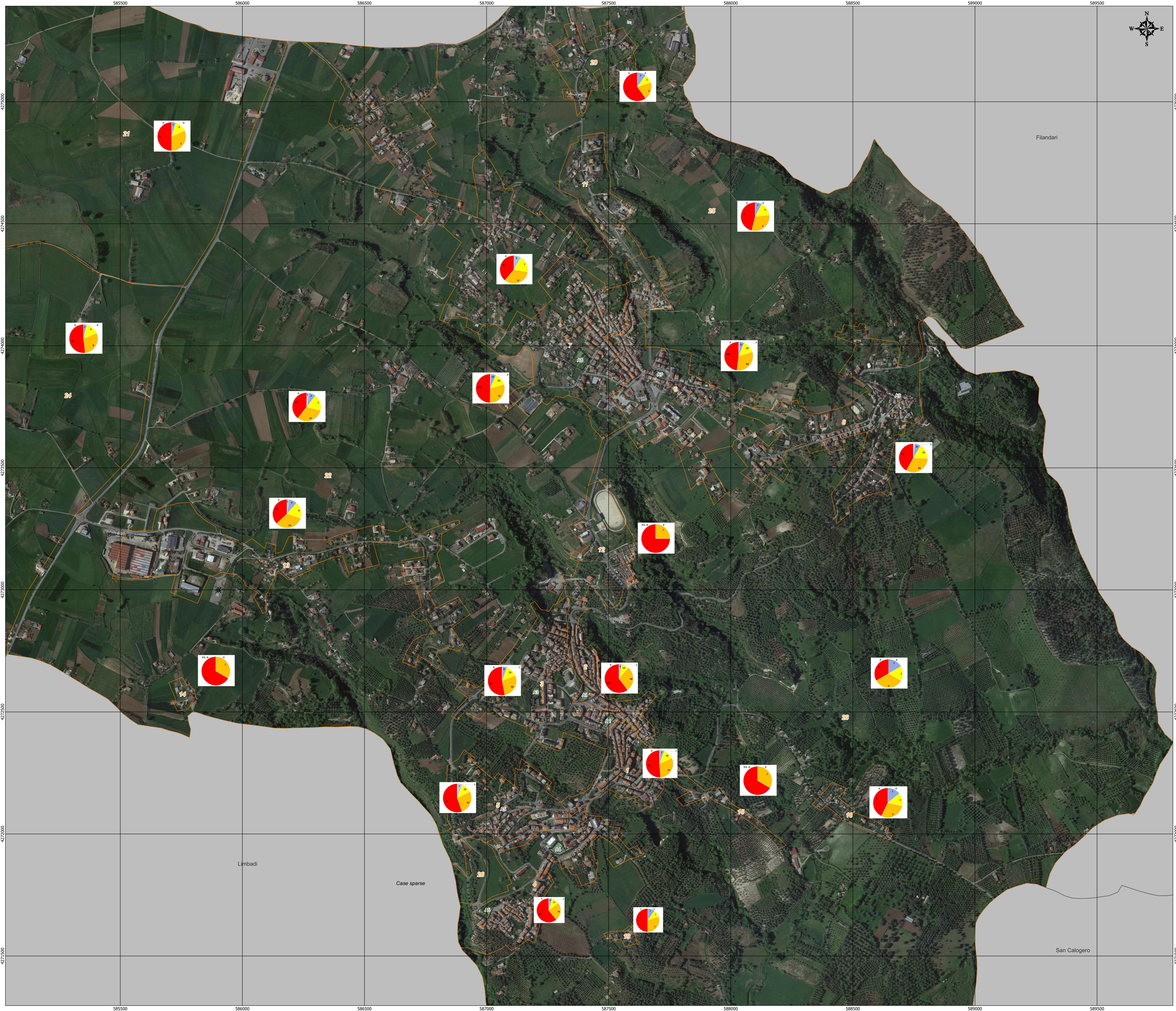

COMUNE DI ROMBIOLO

PROVINCIA DI VIBO VALENTIA

Piano di Emergenza Comunale di Protezione Civile

Redatto ai sensi del D.P.C.M. del 30 aprile 2021 e alla L.R. n.9 del 24 febbraio 2023 e in ottemperanza alle "Linee Guida per la redazione del Piano di Protezione Civile Comunale" (Regione Calabria, 2015)

Livello di progettazione: Piano di Protezione Civile Comunale	Tavola n. CT_S2.B.2
Oggetto elaborato: Carta Scenario di Rischio Sismico - Stima dei danni	

Ente appaltante: Comune di Rombiolo	 Dott. Geol. Carlo Artusa	
RUP: Geom. Antonio Ferrazzo		
Progettazione Esecutiva:	 INGTEAM ingegneria geologia ambiente	

Commessa	Categoria di progetto	Tipo elaborato	N. elaborato	Scala	Revisione	Data emissione
2022/09	PPC	Grafico	CT_S2.B.2	1:5000	00	04/09/2023