

Legenda

- COC
- PMA
- Area Stoccaggio Temporaneo Rifiuti
- Cancelli
- Viabilità principale**
 - Security line extra urbana
 - Percorsi di raccolta
 - Security line urbana
- Aree di emergenza**
 - Aree Attesa
 - Aree Ammassamento
 - Aree Ricovero
 - Area di Attesa e Ricovero

Strutture rilevanti

- Banca
- Chiesa
- Cimitero
- Posta
- Scuola
- Stazione dei Carabinieri
- Stazione di servizio
- Biblioteca
- Auditorium
- Museo
- Farmacia
- Stadio

Sistema di riferimento: EPSG 32633: WGS84 / UTM Zone 33 N
 Cartografia di base: Carta Tecnica Regionale

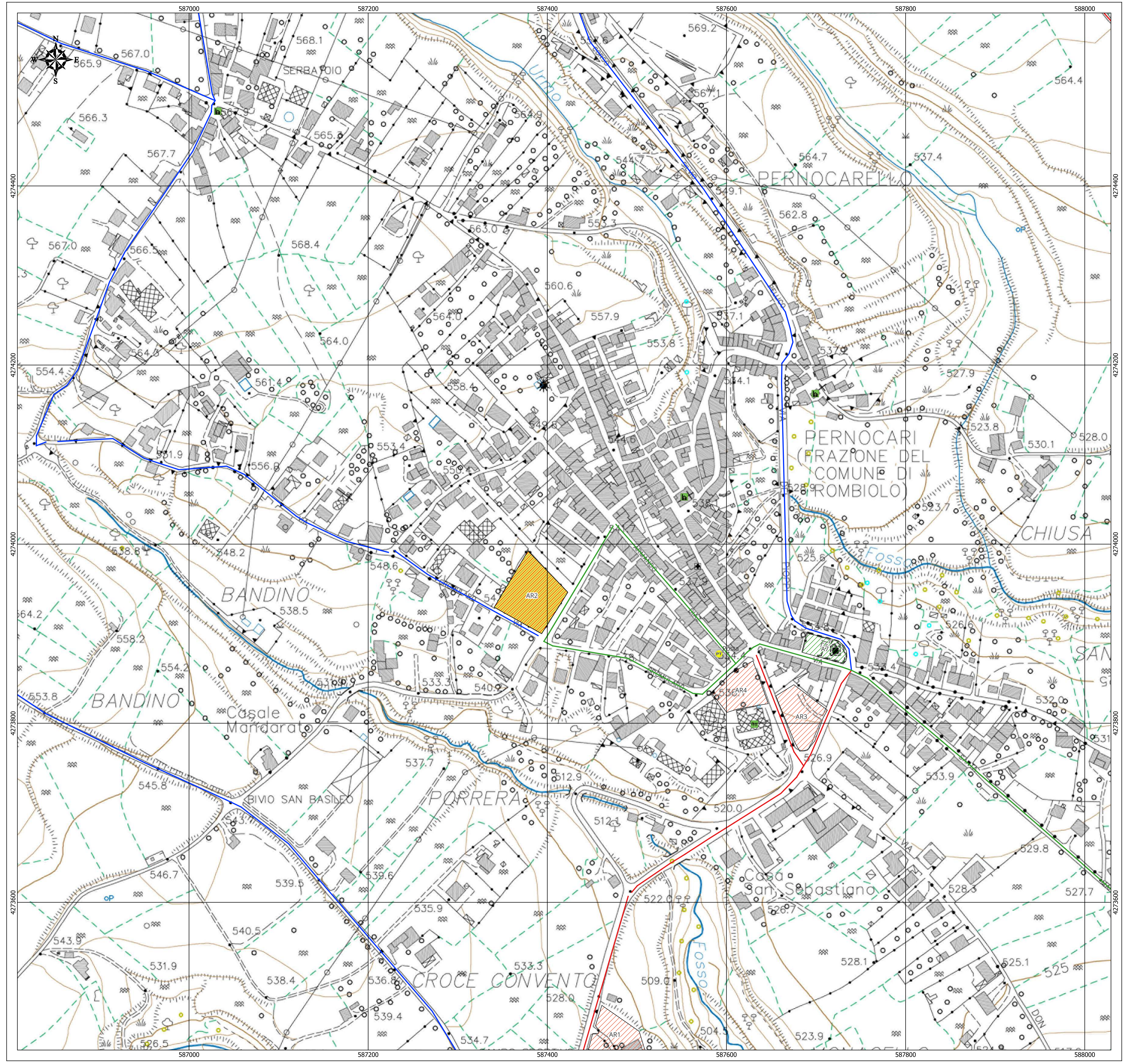



COMUNE DI ROMBIOLO

PROVINCIA DI VIBO VALENTIA



Piano di Emergenza Comunale di Protezione Civile

Redatto ai sensi del D.P.C.M. del 30 aprile 2021 e alla L.R. n.9 del 24 febbraio 2023 e in ottemperanza alle "Linee Guida per la redazione del Piano di Protezione Civile Comunale" (Regione Calabria, 2019)

| | | |
|---------------------------|---|-----------|
| Livello di progettazione: | Piano di Protezione Civile Comunale | Tavola n. |
| Oggetto elaborato: | Carta del Sistema Locale di Protezione Civile - Pernocari | CT_S3.A.5 |

Ente appaltante:
Comune di Rombiolo

RUP:
Geom. Antonio Ferrazzo



Progettazione:





| Commessa | Categoria di progetto | Tipo elaborato | N. elaborato | Scala | Revisione | Data emissione |
|----------|-----------------------|----------------|--------------|--------|-----------|----------------|
| 2022/09 | PPC | Grafico | CT_S3.A.5 | 1:2000 | 00 | 04/09/2023 |