

**Legenda**

- Strade di accesso ai boschi
- Delimitazione della fascia perimetrale (25 m)

Zonizzazione da incendio

- Bassa
- Media
- Alta

Sistema di riferimento  
EPSG 32633: WGS84 / UTM Zone 33 N

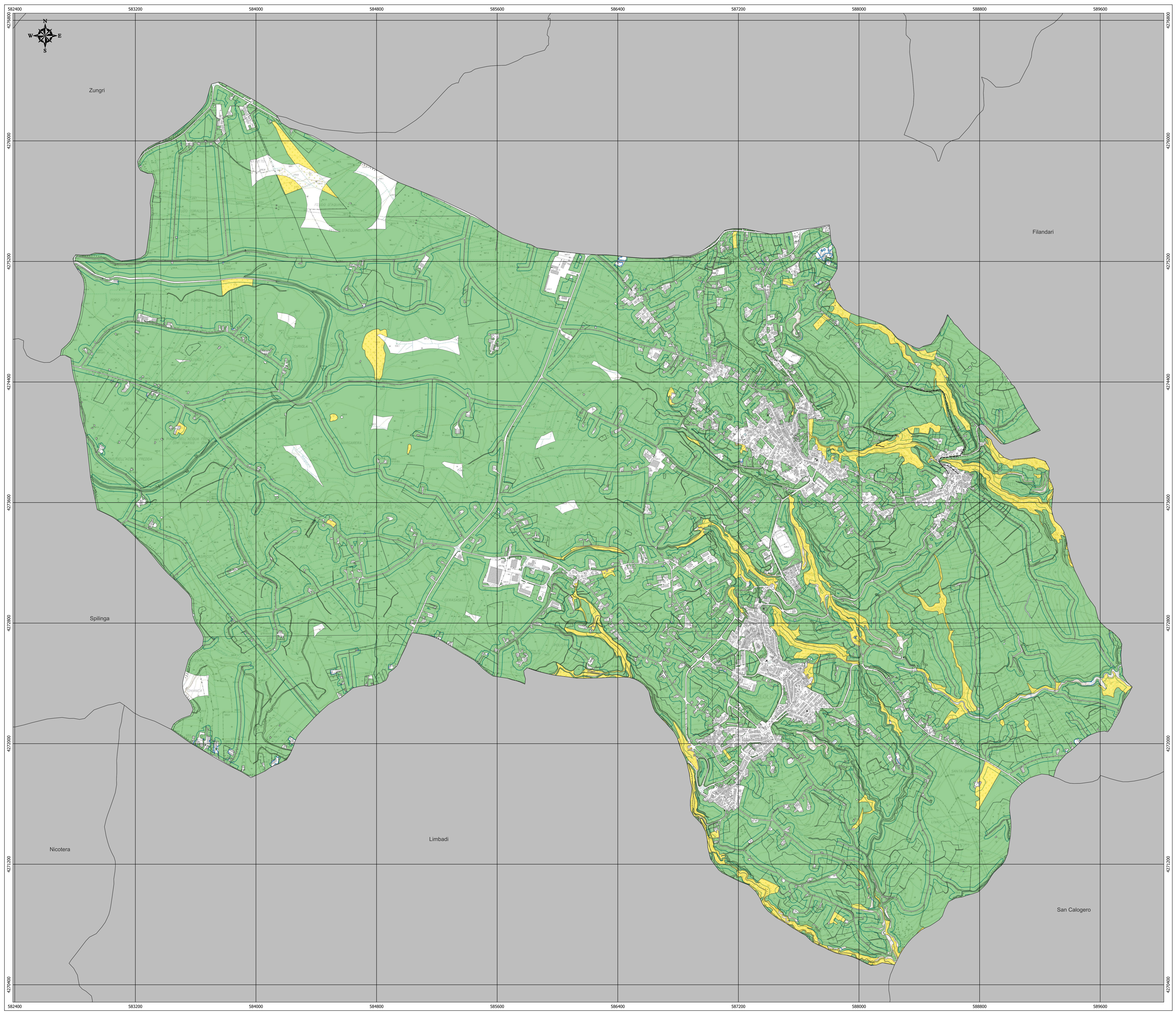



**COMUNE DI ROMBIOLO**  
PROVINCIA DI VIBO VALENTIA



**Piano di Emergenza Comunale di Protezione Civile**

Redatto ai sensi del D.P.C.M. del 30 aprile 2021 e alla L.R. n.9 del 24 febbraio 2023 e in ottemperanza alle "Linee Guida per la redazione del Piano di Protezione Civile Comunale" (Regione Calabria, 2019)

Livello di progettazione: <b>Piano di Protezione Civile Comunale</b>	Tavola n. <b>CT_S2.C.1</b>
Oggetto elaborato: <b>Carta degli scenari di evento incendio</b>	

Ente appaltante:  
**Comune di Rombiolo**

RUP:  
Geom. Antonio Ferrazzo



Dott. Geol. Carlo Artusa



Progettazione Esecutiva:





Antonio Ferrazzo



Commessa	Categoria di progetto	Tipo elaborato	N. elaborato	Scala	Revisione	Data emissione
2022/09	PPC	Grafica	CT_S2.C.1 [%Incendio] 1:8000	00	04/09/2023	