

Comuni afferenti al COM 1 di Vibo Valentia

Sede COM il Comune di Vibo Valentia

Inquadramento territoriale su IGM 100.000

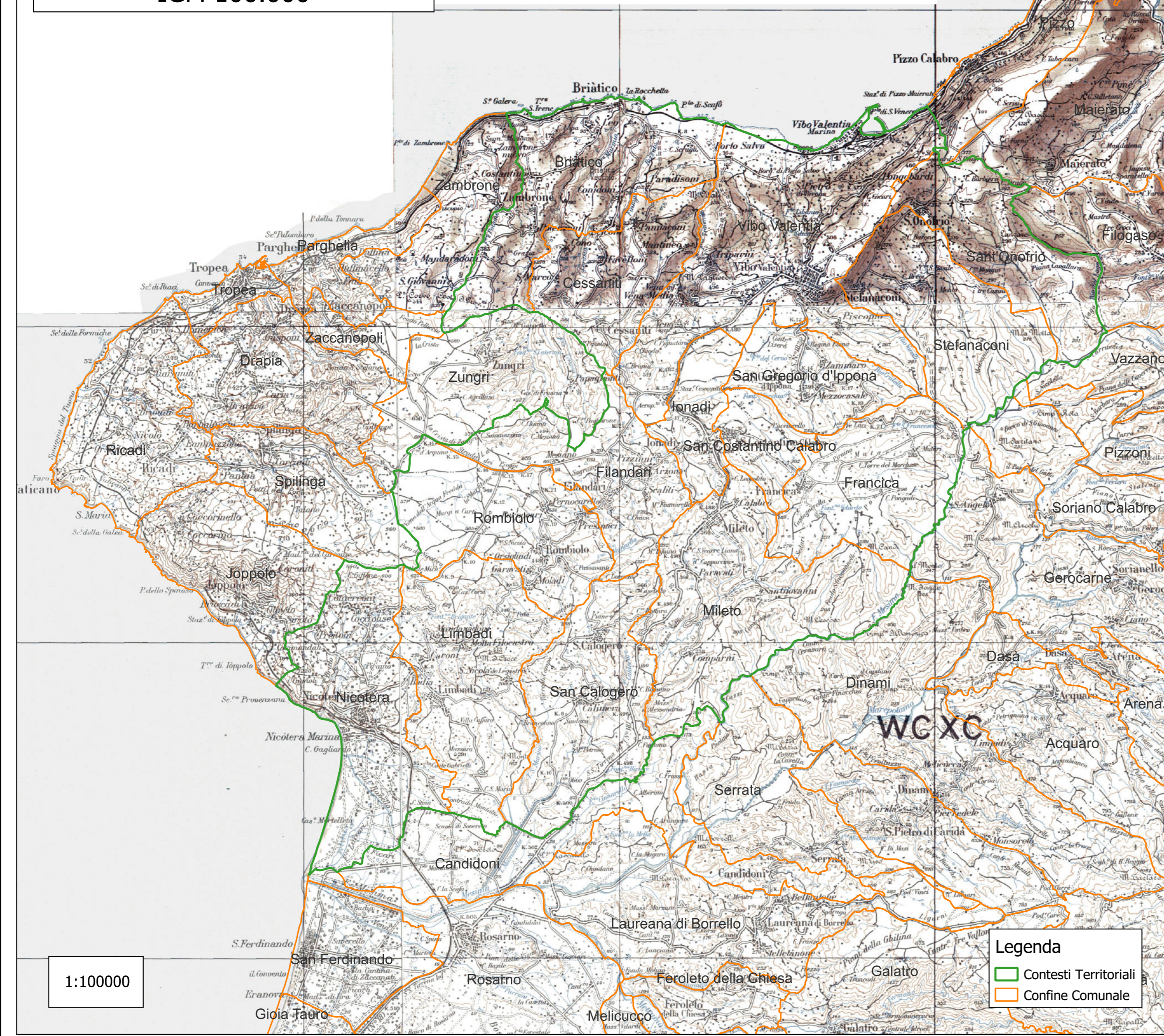

Inquadramento Regionale

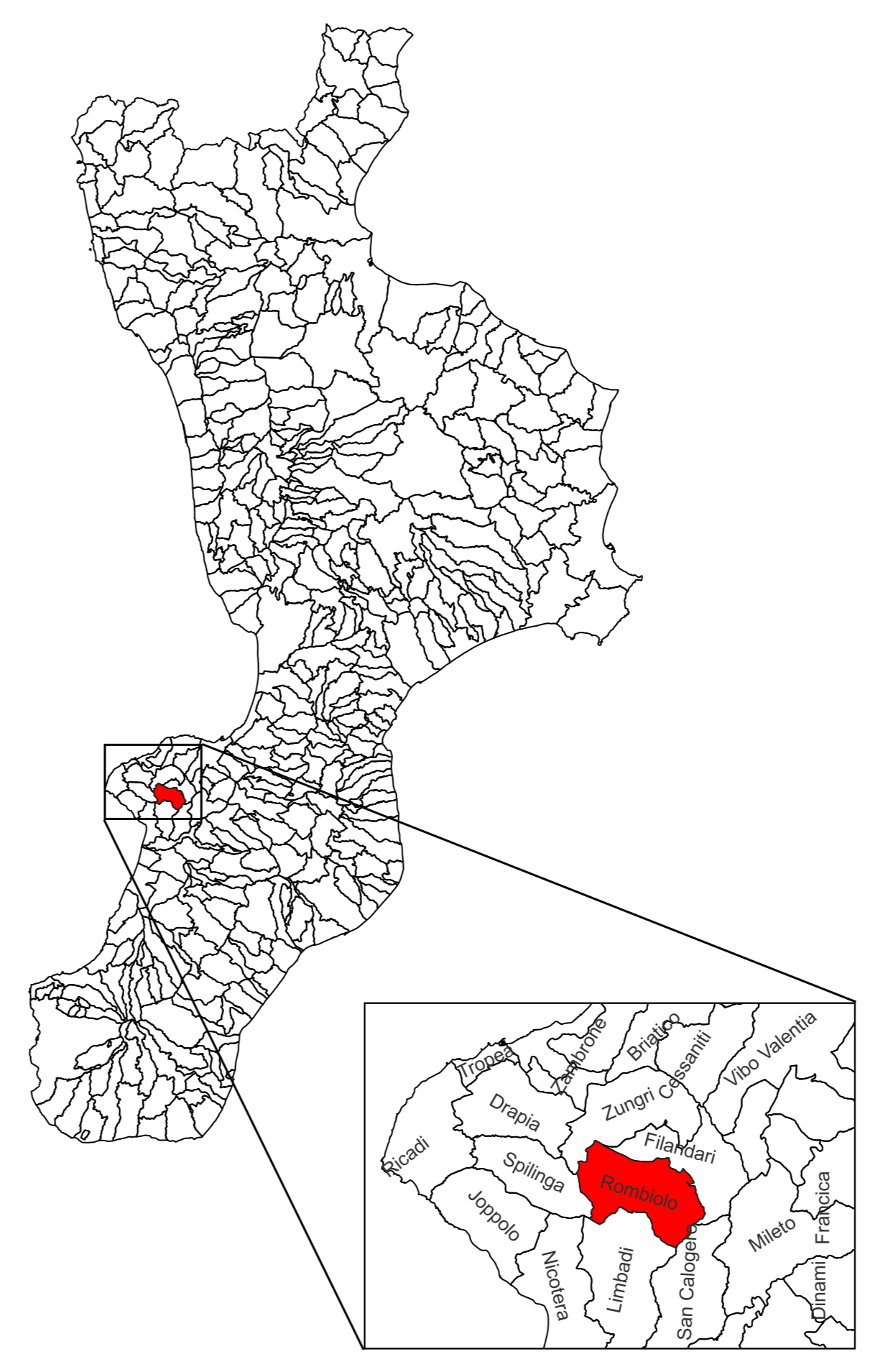

Contesto Territoriale (CT) 184400 con Vibo Valentia come sede COM (Centro Operativo Misto).
 Comuni facenti parte del CT: Briatico, Cessaniti, Vibo Valentia, Sant'Onofrio, Stefanaceni, San Gregorio d'Ippona, Ionadi, San Costantino Calabro, Francica, Mileto, Filandari, Rombiolo, Limbadi, San Calogero e Nicotera
 Popolazione afferente al CT: 84.985 (anno 2016)
 Contesto Territoriale: Insieme di aree limitrofe che cooperano sul tema della riduzione del rischio e nelle quali le attività possono essere esercitate in modo unitario tra più municipalità

Inquadramento territoriale su IGM 25.000

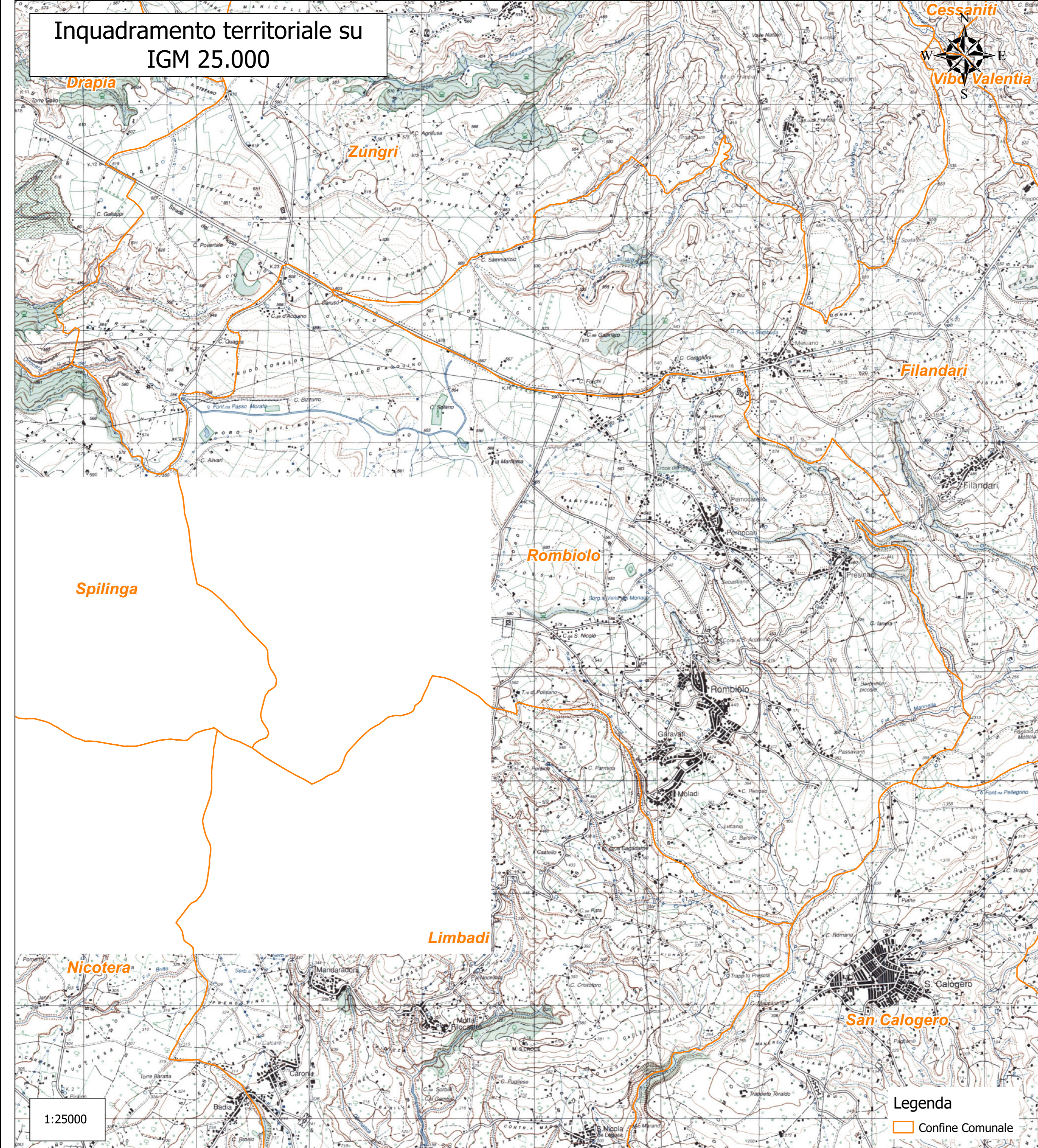

Inquadramento territoriale su CTR 5000

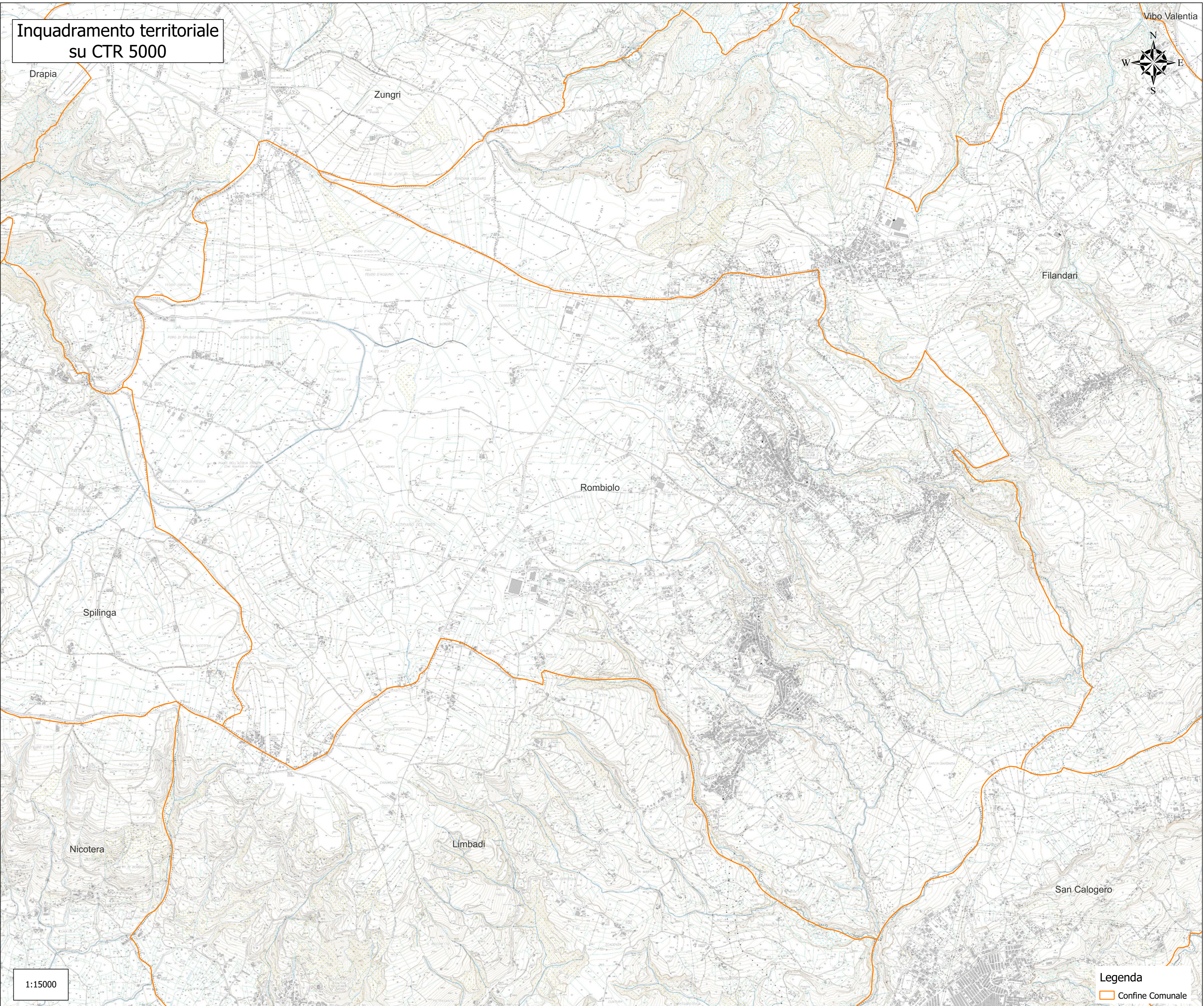



COMUNE DI ROMBIOLO
 PROVINCIA DI VIBO VALENTIA



Piano di Emergenza Comunale di Protezione Civile

Redatto ai sensi del D.P.C.M. del 30 aprile 2021 e alla L.R. n.9 del 24 febbraio 2023 e in ottemperanza alle "Linee Guida per la redazione del Piano di Protezione Civile Comunale" (Regione Calabria, 2019)

Livello di progettazione:	Piano di Protezione Civile Comunale	Tavola
Oggetto elaborato:	Tavola di Inquadramento generale, confini comunali e CT di riferimento	CT_S1.C.1

Ente appaltante:
Comune di Rombiolo

RUP:
Geom. Antonio Ferrazzo



Dott. Geol. Carlo Artusa



INGEM
Ingegneria geologia ambiente

Commessa	Livello di Progettazione	Categoria di progetto	Tipo elaborato	N. elaborato	Revisione	Data emissione
2022/09		PPC	Grafico	CT_S1.C.1.	00	04/09/2023